

สำเนาสมุดบัญชีกองทุนเฝ้าระวังสุขภาพ
กองทุนพัฒนาหมู่บ้านรอบพื้นที่เหมือง
และกองทุนฟื้นฟูพื้นที่ทำเหมือง

กองทุนเฝ้าระวังสุขภาพ



สำนักงาน Office	0017 สาขาธนบุรี โทร. 0-3828-2301, 0-3828-2302
ชื่อบัญชี Name of Account	นมจ. นรินทก (กองทุนเฝ้าระวังสุขภาพ)
บัญชีเลขที่ Account No.	017-1-73600-7

001 บัญชีออมทรัพย์ มีสมุด

ผู้รับมอบอำนาจ

สรุद्धำงเลขที่
Serial No. **0029634186**



วันที่ Date	รายการ Transaction	ถอน Withdrawal	ฝาก Deposit	ยอดคงเหลือ Balance	รายการฝากรายการ Transfer
29/06/20	IN	*****163.00*****	*****382,145.75	0003A	1
29/06/20	TX	*****1.63	*****382,144.12	0003A	2
30/06/20	WB	*****178,350.00	*****203,794.12	ZHI2A00173	3
29/12/20	IN	*****102.67*****	*****203,896.79	0003A	4
29/12/20	TX	*****1.03	*****203,895.76	0003A	5
15/03/21	IN	*****200,000.00*****	*****403,895.76	K495A00346	6
20/04/21	WB	*****72,520.00	*****331,375.76	ZFVZA00177	7
27/04/21	WB	*****20,000.00	*****311,375.76	ZFVUA00178	8
29/06/21	IN	*****142.39*****	*****311,518.15	0003A	9
29/06/21	TX	*****1.42	*****311,516.73	0003A	10

29/12/21	IN	*****156.18*****	*****311,672.91	0003A	11
29/12/21	TX	*****1.56	*****311,671.35	0003A	12
15/03/22	IN	*****200,000.00*****	*****511,671.35	N065A00343	13
23/03/22	WB	*****105,000.00	*****406,671.35	ZHI2A00174	14
22/06/22	WB	*****62,143.00	*****344,528.35	ZHI2A00175	15
29/06/22	IN	*****184.11*****	*****344,712.46	0003A	16
29/06/22	TX	*****1.84	*****344,710.62	0003A	17



สรุद्धำงเลขที่
 Serial No. **0029634186**

กองทุนพัฒนาหมู่บ้านรอบพื้นที่เหมืองแร่

สำนักงาน Office	0017 สาขาชลบุรี โทร. 0-3828-2301, 0-3828-2302	 A member of CIBFUD, a global financial group
บัญชี Name of Account	นาง. ปรีณดา (กองทุนพัฒนาหมู่บ้านรอบ พื้นที่เมืองแร่)	(๕)
บัญชีเลขที่ Account No.	017-1-73601-5	
	001 บัญชีออมทรัพย์ มีมูลค่า	
ผู้รับมอบอำนาจ	สมุดคู่ฝากเลขที่ Serial No.	0029634185

Date	STOPS Transaction	NOU Withdrawn	FIN Deposit	BALANCE Balance	ACCOUNT NO. & NAME Tel. No. ID
17/08/22	WB	*****31,800.00		*****527,448.70	ZMI2A0017
31/08/22	WB	*****63,020.00		*****464,428.70	ZFYUA0017
15/09/22	WB	*****56,720.00		*****407,708.70	ZFYUA0017
26/10/22	WB	*****30,000.00		*****377,708.70	ZFYUA0017
15/11/22	WB	*****20,300.00		*****357,408.70	ZMI2A0017

11

12

13

14

15

16

17

18

19

20



Klingens
FIN

A member of © 2006, a global financial group

STOPS/NOU
Serial No.

0029634185

กองทุนฟื้นฟูพื้นที่ทำเหมือง

สำนักงาน Office	0034 สาขาสถาบันใหม่ โทร. 0-2308-0041, 0-2308-0042	 krungsri กรุงศรี <small>A member of CIBIS, a global financial group</small>
ชื่อบัญชี Name of Account	นาง. ปรีดา (กองทุนฟื้นฟูพื้นที่ทำเหมืองแร่) # 21396/15434	
บัญชีเลขที่ Account No.	034-1-65624-0 P1	
 001 นายปิยะพันธ์ มีสุข ผู้รับมอบอำนาจ		# 113215 สัญญาเลขที่ Serial No. 0028798558

27/12/19	TX	*****1.51*****	*****300,630.30	0003A	11
29/06/20	IN	*****152.38*****	*****300,782.68	0003A	12
29/06/20	TX	*****1.52*****	*****300,781.16	0003A	13
29/12/20	IN	*****150.80*****	*****300,931.96	0003A	14
29/12/20	TX	*****1.51*****	*****300,930.45	0003A	15
29/06/21	IN	*****150.05*****	*****301,080.50	0003A	16
29/06/21	TX	*****1.50*****	*****301,079.00	0003A	17
29/12/21	IN	*****150.95*****	*****301,229.95	0003A	18
29/12/21	TX	*****1.51*****	*****301,228.44	0003A	19
29/06/22	IN	*****150.20*****	*****301,378.64	0003A	20

 krungsri กรุงศรี <small>A member of CIBIS, a global financial group</small>		สัญญาเลขที่ Serial No. 0028798558
--	--	--------------------------------------

วันที่ Date	รายการ Transaction	ถอน Withdrawal	ฝาก Deposit	ยอดคงเหลือ Balance	นายธนาคาร Teller ID
29/06/22	TX	*****1.50*****		*****301,377.14	0003A

รายงานแผนและผลการดำเนินงานด้านการฟื้นฟูพื้นที่ทำเหมือง

รายงานแผนและผลการดำเนินงานด้านการฟื้นฟูพื้นที่ที่ผ่าน
การทำเหมืองแร่
โครงการเหมืองแร่หินอุตสาหกรรมชนิดหินปูน
เพื่ออุตสาหกรรมก่อสร้าง
บริษัท ปรีดา จำกัด (มหาชน)
ประทานบัตรที่ 21396/15737
ตั้งอยู่ที่ตำบลห้วยกะปิ อำเภอเมือง จังหวัดชลบุรี



กรกฎาคม 2565

สารบัญ

เรื่อง	หน้า
1.ข้อมูลประธานบัตร	1
2.ข้อมูลการทำเหมืองในปัจจุบัน	1
3.รูปแบบการใช้ประโยชน์ที่ดินภายหลังสิ้นสุดการทำเหมือง	2
4.ผลการดำเนินงานในช่วง 3 ปีที่ผ่านมา	2
5.แผนการดำเนินงานในช่วง 3 ปีข้างหน้า	3
ภาคผนวก	

สารบัญรูป

รูปที่	หน้า
รูปที่ 1 แสดงตำแหน่งที่ตั้งประธานบัตร	6
รูปที่ 2 แผนที่แสดงพื้นที่ประกาศแหล่งหินอุตสาหกรรมเขาเชิงเทียน	7
รูปที่ 3 แผนที่ภาพถ่ายทางอากาศ	8
รูปที่ 4 สภาพหน้าเหมือง	9
รูปที่ 5 การปลูกต้นไม้รอบโรงโม่หิน	10
รูปที่ 6 แผนการฟื้นฟูในช่วง 3 ปีข้างหน้า	11
รูปที่ 7 บัญชีกองทุนฟื้นฟูพื้นที่เหมืองแร่	12



พร.๒๓๓

รายงานแผนและผลการดำเนินงานด้านการฟื้นฟูพื้นที่ที่ทำเหมือง
เสนอต่อกรมอุตสาหกรรมพื้นฐานและการเหมืองแร่
และสำนักงานนโยบายและแผนทรัพยากรธรรมชาติและสิ่งแวดล้อม

การรายงานครั้งที่.....4...../ วันที่.....เดือน กรกฎาคม พ.ศ. 2565

1. ประธานบัตร

ชื่อผู้ถือประธานบัตรบริษัท ปรีดา จำกัด (มหาชน).....
ชื่อผู้รับช่วงการทำเหมือง
หมายเลขประธานบัตร21396/15737.....หมายเลขคำขอประธานบัตรเดิม
ที่ตั้ง ตำบลห้วยกะปิ.....อำเภอเมือง.....จังหวัดชลบุรี.....
ชนิดแร่หินอุตสาหกรรมชนิดหินปูนเพื่ออุตสาหกรรมก่อสร้าง.....วิธีการทำเหมือง.....หวน.....
อายุประธานบัตร24.....ปี เริ่มตั้งแต่ 26 เมษายน 2549.....วันสิ้นอายุ25 เมษายน 2573.....
เนื้อที่ประธานบัตรทั้งหมด51-0-37.....ไร่ โดยกรรมสิทธิ์ที่ดินมีดังนี้
☒ ที่กรรมสิทธิ์ (ระบุประเภท เช่น โฉนด, นส.๓ก, นส.๓ ฯลฯ)36-2-90.....ไร่
☒ ที่รัฐ (ระบุประเภท เช่น ป่าสงวน, สปก.)14-1-47.....ไร่
☐ อื่นๆ (ระบุ)ไร่

2. ข้อมูลการทำเหมืองปัจจุบัน

สภาพปัจจุบัน ☒ เปิดการทำเหมือง ☐ หยุดการทำเหมือง
พื้นที่ที่ใช้ในการทำเหมืองและประกอบกิจกรรมเกี่ยวเนื่องทั้งหมดในปัจจุบันไร่
จำนวนหน้าเหมือง/บ่อเหมืองปัจจุบัน1.....20-1-40.....แห่ง
ขนาด (ระบุขนาดแต่ละแห่งตามลำดับ)20-1-40.....ไร่
พื้นที่เก็บกองเปลือกดินและเศษหิน-.....แห่ง
ขนาด (ระบุขนาดแต่ละแห่งตามลำดับ)-.....ไร่
พื้นที่โรงแต่งแร่/ สำนักงาน /บ้านพัก ฯลฯ รวม-.....ไร่
จำนวนขุมเหมืองที่ไม่ใช้ในการทำเหมืองแล้ว-.....แห่ง ขนาดไร่ ลึกเมตร
พื้นที่ที่ผ่านการทำเหมืองแล้ว20-1-40.....ไร่ พื้นที่ที่ทำการฟื้นฟูแล้วไร่

3. รูปแบบการใช้ประโยชน์ที่ดินภายหลังสิ้นสุดการทำเหมือง (พร้อมแนบแผนผังการฟื้นฟูพื้นที่ในภาพรวม

ซึ่งสอดคล้องกับแผนผังโครงการทำเหมือง โดยส่งเฉพาะครั้งแรกของการรายงาน และทุกครั้งที่มี
การเปลี่ยนแปลงรูปแบบการใช้พื้นที่สุดท้าย)

- ☒ พัฒนาเป็นแหล่งน้ำสาธารณะ ☐ พัฒนาเป็นทุ่งหญ้าสาธารณะ / ทุ่งหญ้าเลี้ยงสัตว์
☐ พัฒนาเป็นพื้นที่เกษตรกรรม ☐ ปลูกสร้างสวนป่า
☒ อื่นๆ (ระบุ).....ทำการเติมดินตามที่ราบชั้นบันไดที่สิ้นสุดการทำเหมืองแล้วและดำเนินการปลูกพืช

4. ผลการดำเนินงานในช่วง 3 ปีที่ผ่านมา (พร้อมแนบแผนผังแสดงพื้นที่ดำเนินการปรับปรุงและฟื้นฟูสภาพพื้นที่ที่ใช้ทำเหมือง และภาพถ่ายการดำเนินงาน)

- ☒ การปรับสภาพและฟื้นฟูพื้นที่บริเวณหน้าเหมือง
จำนวน1.....แห่ง เนื้อที่ไร่

วิธีดำเนินการ (ให้อธิบายลักษณะของหน้าเหมือง ความปลอดภัย) เนื่องจากปัจจุบันทางโครงการได้ดำเนินการทำเหมืองอยู่และมีการพัฒนาหน้าเหมืองอย่างต่อเนื่องได้เปิดการทำเหมืองบริเวณยอดเขาไปแล้วประมาณ 20 ไร่ โดยมีการเปิดหน้าเหมืองลักษณะเป็นชั้นบันไดกำหนดความสูงไม่เกิน 10 เมตร ความกว้างประมาณ 10 เมตร รักษาความลาดเอียงไม่เกิน 45 องศา เพื่อปรับให้หน้าเหมืองอยู่ในสภาพที่ปลอดภัยและมีเหมืองติดกับประตอบัตรอื่น จึงยังไม่ได้ทำการฟื้นฟูบริเวณหน้าเหมืองแต่อย่างไรก็ตามทางโครงการได้มีการฟื้นฟูในพื้นที่ที่เกี่ยวข้องเนื่องกับการทำเหมือง เช่น โรงโม่หิน และบริเวณเส้นทางขนส่งแร่ เป็นต้น

- ☐ การปรับสภาพและฟื้นฟูกองเก็บเปลือกดินและเศษหิน
จำนวนแห่ง เนื้อที่ไร่

วิธีดำเนินการ เนื่องจากเมื่อทำการระเบิดหน้าเหมืองแล้ว จะทำการขนส่งแร่ที่ระเบิดไปยังโรงโม่หินทุกวันจึงไม่เหลือหินค้างบริเวณหน้าเหมืองไม่มีการกองเก็บแร่ในพื้นที่ ดังนั้นจึงไม่มีพื้นที่ในการปรับสภาพและฟื้นฟูกองเก็บเปลือกดินและเศษหิน

- ☐ การปรับสภาพและฟื้นฟูขุมเหมืองที่ไม่ใช้ในการทำเหมืองแล้ว
จำนวนแห่ง ขนาด (กxยxล)เมตร

วิธีดำเนินการ ลักษณะภูมิประเทศของโครงการเป็นภูเขา โดยเริ่มทำเหมืองจากบริเวณยอดเขาและลดระดับลงมาเรื่อยๆ ซึ่งปัจจุบันยังไม่มีขุมเหมืองที่ไม่ใช้ในการทำเหมือง

- ☒ การปรับสภาพและฟื้นฟูระบบป้องกันการชะล้างตะกอนดินจากบริเวณหน้าเหมือง ที่เก็บกองเปลือกดิน/เศษหิน และบริเวณอื่น ๆ อาทิเช่น คันทำนบดินและคูระบายน้ำและบ่อตกตะกอน เป็นต้น
จำนวน1.....แห่ง ขนาด (กxยxล)4x4.....เมตร

วิธีดำเนินการ จัดสร้างคันทำนบดินบริเวณรอบโรงโม่หิน เพื่อป้องกันการชะล้างตะกอนมูลดินออกสู่ภายนอก และมีการปลูกต้นไม้ สนประดิพัทธ์ และพืชคลุมดินบริเวณคันทำนบ

- ☐ การปลูกต้นไม้ระหว่างพื้นที่ว่างทั่วไปในเขตพื้นที่ประตอบัตร รวมเนื้อที่ไร่

วิธีดำเนินการ เนื่องจากประธานบัตรมีลักษณะเป็นหมู่เมืองติดกับพื้นที่ประธานบัตรอื่น จึงไม่มีการดำเนินการปลูกต้นไม้ระหว่างพื้นที่ว่างทั่วไปในเขตประธานบัตร แต่ได้มีการดูแลรักษาต้นไม้ให้อยู่ในสภาพธรรมชาติตามเดิมมากที่สุด

☒ การปรับสภาพและฟื้นฟูพื้นที่บริเวณโรงแต่งแร่/โรงโม่หิน เนื้อที่2.....ไร่
วิธีดำเนินการ พื้นที่โรงแต่งแร่/โรงโม่หินอยู่นอกเขตพื้นที่โครงการ แต่อย่างไรก็ตามทางโครงการได้ทำการปลูกต้นไม้ประดับโดยรอบพื้นที่โรงโม่หิน โดยมีระยะ 2x2 เมตร แบบสลับฟันปลาและมีการปลูกซ่อมแซมในส่วนที่เสียหาย รวมทั้งมีการสร้างคันทำนบดินขนาดใหญ่เพื่อตัดกั้นดินไม่ให้ไหลออกสู่ภายนอกพื้นที่โรงโม่หิน

☒ การปรับสภาพและฟื้นฟูพื้นที่บริเวณสำนักงาน/บ้านพัก เนื้อที่1.....ไร่
วิธีดำเนินการ ทางโครงการได้ดำเนินการปลูกหญ้า ไม้ยืนต้นโตเร็ว และต้นไม้ประดับ บริเวณโดยรอบบ้านพักคนงานและบริเวณอาคารสำนักงานเพื่อเป็นแนวป้องกันฝุ่นละออง

งบประมาณดำเนินงานทั้งหมดโดยประมาณ300,000.....บาท

5. แผนการดำเนินงานในช่วง 3 ปีข้างหน้า

5.1 แผนการดำเนินงานที่จะจัดทำในช่วง 3 ปี ข้างหน้า (พร้อมแนบแผนผังแสดงตำแหน่งที่จะดำเนินการใน 3 ปีข้างหน้า)

☒ การปรับสภาพและฟื้นฟูพื้นที่บริเวณหน้าเหมือง
จำนวน1.....แห่ง เนื้อที่ไร่
วิธีดำเนินการ จะดำเนินการเปิดหน้าเหมืองแบบขั้นบันไดมีความสูงของชั้นบันไดแต่ละชั้นสูงไม่เกิน 10 เมตร พร้อมทั้งควบคุมการเดินหน้าเหมืองในทิศทางตรงข้ามกับการเอียงของชั้นหินเพื่อให้หน้าเหมืองมีความปลอดภัยและบริเวณพื้นที่ว่างหรือขอบบ่อเหมืองที่ไม่ใช่ประโยชน์ในการทำเหมืองจะนำดินไปถมและปลูกต้นไม้ เช่น ต้นสนประดิพัทธ์ ยูคาลิปตัส และกระถิน รวมทั้งปลูกพืชคลุมดิน

☒ การปรับสภาพและฟื้นฟูกองเก็บเปลือกดินและเศษหิน
จำนวนแห่ง เนื้อที่ไร่
วิธีดำเนินการ เนื่องจากเมื่อทำการระเบิดหน้าเหมืองแล้ว จะทำการขนส่งแร่ที่ระเบิดไปยังโรงโม่หินทุกวันจึงไม่เหลือหินค้ำบริเวณหน้าเหมืองไม่มีการกองเก็บแร่ในพื้นที่ ดังนั้นจึงไม่มีพื้นที่ในการปรับสภาพและฟื้นฟูกองเก็บเปลือกดินและเศษหิน

☒ การปรับสภาพและฟื้นฟูชุมชนเหมืองที่ไม่ใช้ในการทำเหมืองแล้ว
จำนวน.....แห่ง ขนาด (กxยxล) เมตร
วิธีดำเนินการ บริเวณหน้าเหมืองคาดว่าจะยังไม่มีพื้นที่ชุมชนเหมืองที่ไม่ใช้ในการทำเหมืองและจึงยังไม่มี
การดำเนินการ

☒ การปรับปรุงสภาพและพื้นที่ฟูระบบป้องกันการชะล้างตะกอนดินจากบริเวณหน้าเหมืองที่เก็บกองเปลือกดิน/เศษหิน และบริเวณอื่น ๆ อาทิเช่น คันทำนบดินและคูระบายน้ำและบ่อดักตะกอน เป็นต้น
จำนวน.....¹.....แห่ง ขนาด (กxยxล).....4x4.....เมตร
วิธีดำเนินการ ดูแลรักษาต้นไม้ และพืชคลุมดินบริเวณคันทำนบดินที่มีอยู่เดิม และปลูกเพิ่มเติมในส่วนที่เสียหาย

☒ การปลูกต้นไม้ระหว่างพื้นที่ว่างทั่วไปในเขตพื้นที่ประตันทันตร รวมเนื้อที่ไร่
วิธีดำเนินการ เนื่องจากประตันทันตรมีลักษณะเป็นหมู่เหมืองติดกับพื้นที่ประตันทันตรอื่น จึงไม่มีการดำเนินการปลูกต้นไม้ระหว่างพื้นที่ว่างทั่วไปในเขตพื้นที่ประตันทันตร แต่ได้มีการดูแลรักษาต้นไม้ให้อยู่ในสภาพธรรมชาติตามเดิมมากที่สุด และจะดำเนินการฟื้นฟูต่อไปภายหลังสิ้นสุดการทำเหมือง และบริเวณพื้นที่ว่างนอกเขตประตันทันตรบริเวณโรงโม่หิน บริเวณพื้นที่ที่ไม่มีกิจกรรมการทำเหมือง และบริเวณเส้นทางขนส่งแร่ จะทำการปลูกต้นไม้เพิ่มเติมตามแนวเดิม เพื่อเพิ่มพื้นที่สีเขียวให้กับโครงการและใช้เป็นแนวป้องกันฝุ่นละอองจากการดำเนินโครงการ

การฟื้นฟูช่วงที่ 1 ปีที่ 1 (2565) จะดำเนินการดูแลบำรุงรักษาต้นไม้ที่ได้ทำการปลูกไปแล้ว และปลูกทดแทนต้นไม้เดิมที่ตายลง

การฟื้นฟูช่วงที่ 2 ปีที่ 2 (2566) จะดำเนินการดูแลบำรุงรักษาต้นไม้ที่ได้ทำการปลูกไปแล้ว และปลูกทดแทนต้นไม้เดิมที่ตายลง

การฟื้นฟูช่วงที่ 3 ปีที่ 3 (2567) จะดำเนินการดูแลบำรุงรักษาต้นไม้ที่ได้ทำการปลูกไปแล้ว และปลูกทดแทนต้นไม้เดิมที่ตายลง

☒ การปรับปรุงสภาพและพื้นที่ฟูพื้นที่บริเวณโรงแต่งแร่/โรงโม่หิน เนื้อที่¹.....ไร่
วิธีดำเนินการ ปลูกต้นไม้เพิ่มเติมตามแนวเดิม และดูแลรักษาให้ต้นไม้เจริญเติบโตและดำเนินการปลูกซ่อมแซมหากพบว่ามีต้นไม้ตาย

☒ การปรับปรุงสภาพและพื้นที่ฟูพื้นที่บริเวณสำนักงาน/บ้านพัก เนื้อที่ไร่
วิธีดำเนินการ ดูแลรักษาให้ต้นไม้เจริญเติบโตและดำเนินการปลูกซ่อมแซมหากพบว่ามีต้นไม้ตายการจัดเตรียมงบประมาณ

งบประมาณสำหรับดำเนินงานตามแผนงาน.....บาท

งบประมาณสำหรับการบำรุงรักษาพื้นที่ที่ฟื้นฟูแล้ว.....50,000.....บาท

ปัญหาและอุปสรรคที่ต้องการความช่วยเหลือ/สนับสนุนจากกรมอุตสาหกรรมพื้นฐานและการเหมืองแร่และส่วนราชการอื่นๆ

1. วิธีการทำงาน การปลูกต้นไม้บริเวณประตันทันตรซึ่งมีหินแข็งมีหน้าดินน้อยทำให้พืชที่ปลูกไว้ตายลงบางส่วน จึงจำเป็นต้องทำการปลูกซ่อมแซมเพิ่มเติมในทุกปี
2. การขอสนับสนุนเรื่องกล้าไม้จากหน่วยงานราชการซึ่งมีหลายองค์การขอสนับสนุนกล้าไม้เพื่อใช้ในกิจกรรมต่างๆ ทำให้บางครั้งไม่ได้รับพันธุ์ไม้ตามที่ต้องการ

(ลงชื่อ).....

(.....)

ตำแหน่ง ..เจ้าหน้าที่ธุรการ.....ผู้จัดทำรายงาน

วันที่.....

รับรองข้อมูลถูกต้องและเห็นชอบกับแผนการดำเนินการ

(ลงชื่อ).....

(.....)

ตำแหน่ง ..วิศวกรควบคุม วม.๕๐2.....



รูปที่ 2 แผนที่แสดงแหล่งแร่หินอุตสาหกรรม



รูปที่ 3 แผนที่ภาพถ่ายทางอากาศ

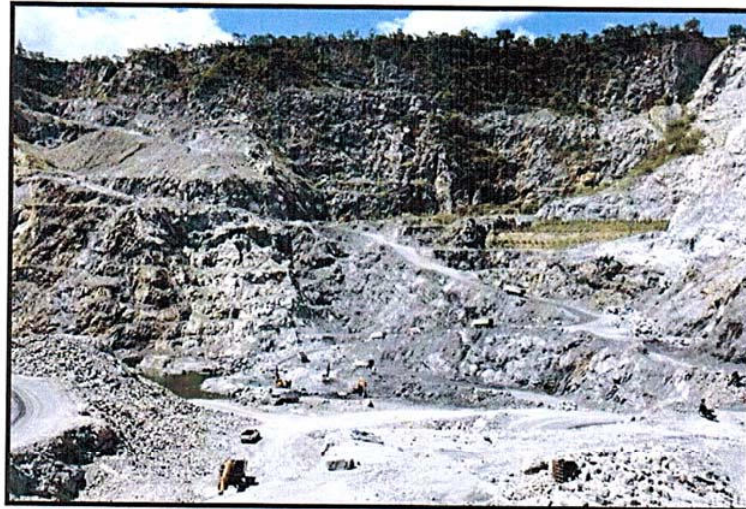

รูปที่ 4 สภาพหน้าเหมือง

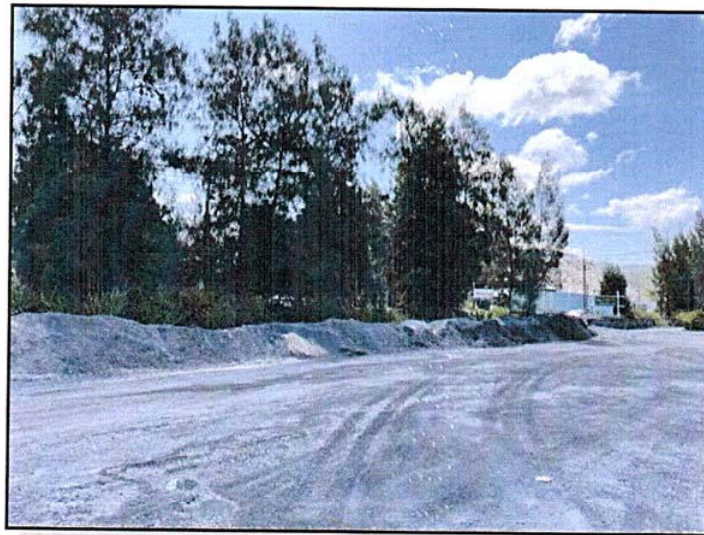
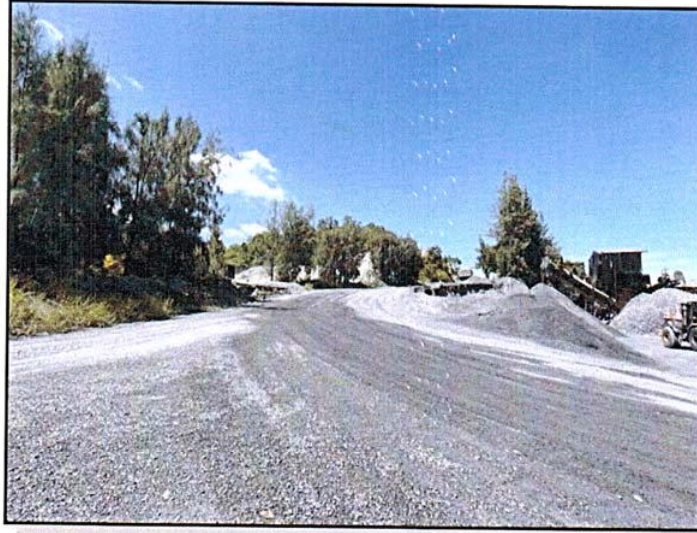

รูปที่ 5 การปลูกต้นไม้รอบโรงโม่หิน

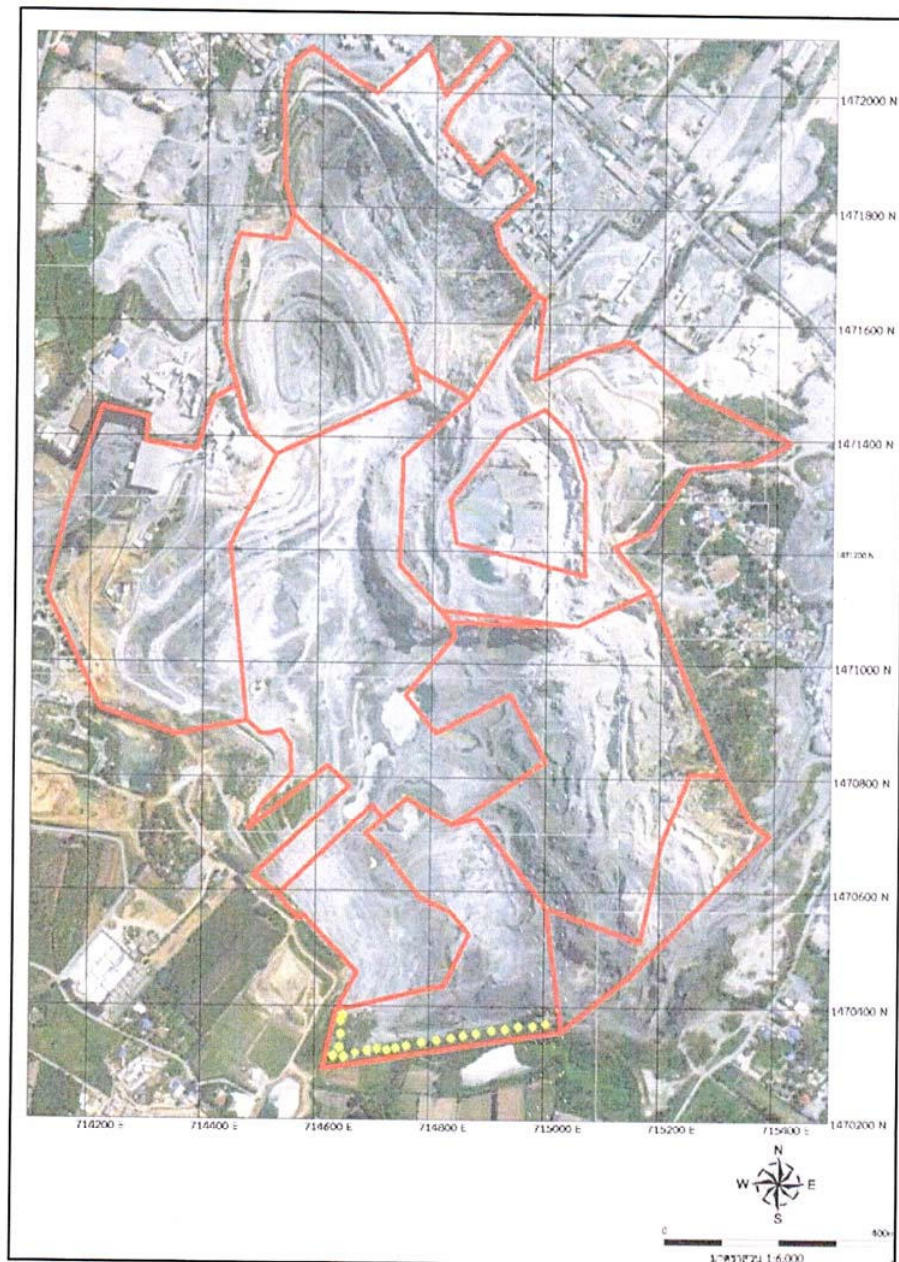

รูปที่ 6 แผนการฟื้นฟูในช่วง 3 ปีข้างหน้า

0028798558 charged at the rate prescribed by the bank.

สาขา Office 0034 สาขากมบ. นครราชสีมา โทร. 0-2308-0041, 0-2308-0042

krungsri
nsri
A member of KTHB, a global financial group

ชื่อบัญชี Name of Account นาย. บดินทร์ (กองทุนฟื้นฟูพื้นที่เหมืองแร่) # 21396/15334

บัญชีเลข Account No. 034-1-65624-0 P1

001 โฉนดบัญชี มีมูลค่า # 113215

0028798558

วันที่ Date	รายการ Transaction	ถอน Withdrawal	ฝาก Deposit	ยอดคงเหลือ Balance	หมายเลขบัตร Teller ID
15/11/17	TN			*****300,000.00*****	SWITA003
28/12/17	IN			*****36.99*****	
28/12/17	TX			*****0.37*****	0003A
28/06/18	IN			*****149.60*****	0003A
28/06/18	TX			*****1.50*****	0003A
27/12/18	IN			*****149.68*****	0003A
27/12/18	TX			*****1.50*****	0003A
27/06/19	IN			*****149.76*****	0003A
27/06/19	TX			*****1.50*****	0003A
27/12/19	IN			*****150.65*****	0003A
27/12/19	TX			*****1.51*****	0003A
29/06/20	IN			*****152.38*****	0003A
29/06/20	TX			*****1.52*****	0003A
29/12/20	IN			*****150.80*****	0003A
29/12/20	TX			*****1.51*****	0003A
29/06/21	IN			*****150.05*****	0003A
29/06/21	TX			*****1.50*****	0003A
29/12/21	IN			*****150.95*****	0003A
29/12/21	TX			*****1.51*****	0003A

krungsri
nsri
A member of KTHB, a global financial group

0028798558

หมายเหตุ*** เนื่องจากได้ดำเนินการปลูกต้นไม้จนเต็มพื้นที่ที่สามารถปลูกได้แล้ว จึงดำเนินการบำรุงรักษาพื้นที่ แต่มิได้นำเงินออกจากกองทุนฟื้นฟูพื้นที่ตั้งไว้แต่อย่างใด ใช้งบประมาณจากบริษัทเท่านั้น

รูปที่ 7 สำเนาบัญชีกองทุนฟื้นฟูพื้นที่เหมืองแร่

ภาคผนวก

ข้อมูลพันธุ์ไม้ยืนต้นและไม้โตเร็วที่เหมาะสมสำหรับพื้นที่พื้นที่เหมืองแร่

- 1) กระถินเทพา (*Acacia mangium* Wild.) ลักษณะเป็นไม้ใช้สอยโตเร็ว สูง 10-15 เมตร ทรงพุ่มกว้าง 2.0-5.0 เมตร มีลำต้นตรง ปราศจากกิ่งก้านเกือบครึ่งหนึ่งของความสูงทั้งหมด ใบเดี่ยวมีเส้นใบแบบ ขนาน ข้อดอก คล้ายทางกระรอก การผสมเกสรมีการผสมข้ามและตัวเองได้เช่นเดียวกัน ฝักจะมีลักษณะบิดไปมาและม้วนขด การปลูกใช้ กล้าปลูกเป็นหลุมระยะ 2.0 X 2.0 เมตร
- 2) กระถินณรงค์ (*Acacia auriculiformis* Cumn.) ลักษณะเป็นไม้ใช้สอยโตเร็ว ขนาดกลาง สูง 10-15 เมตร ลำต้นค่อนข้างคดงอ เรือนยอด เป็นพุ่มแผ่กว้างประมาณ 5.0-10.0 เมตร รากยังลึกขยายกว้าง ต้นอ่อนจะเป็นใบผสม มีใบเล็ก ๆ เรียงใบ ตามก้าน ใบผสมนี้จะค่อยหลุดไปเมื่อกระถินณรงค์มีอายุมากขึ้น เมล็ดสีน้ำตาล อยู่ในฝักที่เป็นรูปโค้ง วงกลม กระถินณรงค์สามารถ ขึ้นและเจริญเติบโตได้ดีเกือบทุกชนิดไม่ว่าจะเป็นดินเหนียว ดินทราย ดินลูกรัง ดินหินปูน ยกเว้นดินเปรี้ยวจัดและเค็มจัด สามารถทนต่อความแห้งแล้งได้ นานถึง 6 เดือน กระจายพันธุ์ได้ดีในที่โล่งแจ้ง ชอบอากาศร้อนชื้น การปลูกใช้กล้าปลูก เป็นหลุมระยะ 2.0 X 2.0 เมตร
- 3) สะเดา (*Azadirachia indica*) ไม้สะเดาเป็นไม้ขนาดกลาง สูงประมาณ 12-15 เมตร เรือนยอดเป็น พุ่มกลมทึบ ใบเป็นช่อ แบบขนนกขอบหยักห่างๆ ดอกเล็กๆ สีขาวออกเป็นช่อตามง่าม ใบตอนปลายๆ กิ่ง ผลกลมรีๆ อวบน้ำ แต่ละผลมีเมล็ดเดียว ไม้สะเดาขึ้นได้ดีในที่ดิน เกือบทุกชนิด ยกเว้นดินน้ำขัง
- 4) ชี้เหล็ก (*Cassia siamea* Britt.) ชี้เหล็กมีลำต้นตรงเรียบ เปลือกสีเทา กิ่งก้านสาขามาก ดอกเป็นช่อสีเหลือง รูปกรวยมีฝัก ติดเป็นช่อ สูงประมาณ 10-15 เมตร สามารถแตกหน่อได้อย่างสม่ำเสมอ ขึ้นได้ดีในเขตร้อนสภาพอากาศ ชื้นหรือกึ่งชื้นและแห้งแล้งขึ้นได้ในดินทุกชนิด ที่ระบายน้ำได้ดี ไม่ชอบน้ำขัง
- 5) แคฝรั่ง (*Gliricidia sepium*) ลักษณะเป็นไม้พุ่มบำรุงดินและไม่ใช้สอยโตเร็ว ความสูงประมาณ 5-10 เมตร ทรงพุ่มกว้าง ประมาณ 4-8 เมตร การปลูกโดยใช้เมล็ดหรือท่อนพันธุ์ปลูกเป็นหลุม ระยะห่าง 4.0 X 4.0 เมตร
- 6) สัก (*Tectona grandis* L.) ลักษณะทั่วไปเป็นไม้ยืนต้นขนาดใหญ่ สูง 90 เมตร ใบกลมรี ดอกช่อ ขนาดใหญ่ กลีบสีขาว ผลสดรูปค่อนข้างกลม มีขนละเอียดหนานุ่ม ขยายพันธุ์โดยเพาะชำเหง้า
- 7) ประดู่ (*Pterocarpus macrocapus* Kurz.) เป็นไม้ขนาดใหญ่สูง 20 เมตร ลำต้นตรง เรือนยอดเป็นพุ่มทรงกลมหรือ เปลือกสีน้ำตาลเทา หนา แตกเป็นสะเก็ด ใบจะออกเป็นช่อมีใบย่อยช่อละ 7-9 ใบ ดอก สีเหลือง ผลมีลักษณะกลม เส้นผ่าศูนย์กลาง 6-10 เซนติเมตร ไม้ประดู่ชอบขึ้น ในดินร่วน ร่วนปนทราย และร่วนเหนียวปนทรายเป็น ดินที่ลึกไม่มึนน้ำขัง
- 8) แคว้น (*Sesbania grandiflora* (L) Poir.) แคว้นมีลักษณะลำต้นตรงแตกเป็นร่องลึก ใบจะเรียงเป็นคู่รูปใบพาย ดอกใหญ่ เมื่อบาน คล้ายผีเสื้อมีขนาด 10 เซนติเมตร สีของดอกมีสีขาวและสีแดง เมื่อดอกร่วงจะให้ฝักยาวสีเขียว เนื้อไม้อ่อน สีขาว กิ่งจะเปราะหักง่าย ไม่ทนลม แคว้นเป็นไม้ใน เขตร้อนชื้นกึ่งแห้งแล้งเจริญเติบโตได้ดีในดินที่มี ลักษณะเป็นดินเหนียว

9) นนทรี (*Peltophorum dasyrachis* Kurz.) ไม้ยืนต้นขนาดกลางถึงขนาดใหญ่สูงถึง 30 เมตร ต้นเล็กแตกกิ่งต่ำ ตรง เรือนยอดทรงกลมทึบเปลือกสีเทาอมน้ำตาลค่อนข้างเรียบ ช่อใบแขนงด้านข้างอยู่ตรงข้ามกัน 5-9 ช่อ แต่ละช่อมีใบย่อยเล็กๆ คล้ายใบกระถิน ออกตรงข้าม 6-18 คู่ ดอกสีเหลือง เป็นช่อ ผลเป็นฝักแบนรูปบรรทัดแกมรูปหอก แต่ละฝักมี 4-8 เมล็ด ไม้หนาทึบ สามารถเจริญเติบโตได้ดีใน ดินร่วนปนทราย ร่วนเหนียว หรือร่วนเหนียวปนทราย ระบายน้ำได้ดี ชอบอากาศร้อนชื้น ชอบขึ้นเป็นกลุ่ม ในป่าดิบแล้ง สามารถทนต่อความแห้งแล้ง ได้ดี

10) จามจุรี (*Samanea saman* , Merr.) เป็นไม้เนื้ออ่อน ยืนต้นแตกกิ่งเป็นพุ่มสูง ใบรวมเป็นแผงเรียงขนานคู่กันมี ใบย่อยรูปกลมรี ปลายใบมน รูปใบมักโค้งเข้าหากันเป็นคู่ ๆ ดอกเป็นช่อสั้น ๆ ดอกมีสีชมพูพริ้วๆ ออกดอกได้ ทั้งในฤดูร้อน และฝน ขยายพันธุ์โดยการเพาะเมล็ด

ภาคผนวก ญ

บันทึกปริมาณการใช้วัสดุระเบิด

บัญชีรายละเอียดยอดวัดทุระเบิด ประจำเดือน กรกฎาคม พ.ศ. 2565

ผู้รับใบอนุญาต บริษัท ปริณดา จำกัด (มหาชน) 21396/15737 ใช้ที่ตำบล ห้วยกะปิ อำเภอเมืองชลบุรี จังหวัดชลบุรี
ใบอนุญาตฉบับที่ 1/2565 ลงวันที่ 24 มกราคม พ.ศ. 2565 สำหรับใช้การ ระเบิดหิน

วันที่	รายการรับ				รายการจ่าย				หมายเหตุ
	วัดทุระเบิด	จำนวนเมตร	แอมโมเนียมฯ	แก๊สปดอก	วัดทุระเบิด	จำนวนเมตร	แอมโมเนียมฯ	แก๊สปดอก	
เหลือจาก เดือนก่อน	8,908	-	7,650	2,550					
วันที่ 1					60		1,000	40	
2					60		1,025	76	
3									
4					37		300	12	
5					60		275	40	
6					60		175	30	
7					90		300	44	
8					65		400	35	
9					46		125	45	
10									
11					40		400	50	
12					60		300	50	
13					34		250	10	
14					60		175	30	
15					40		250	7	
16					65		375	30	
17									
18					25		375	30	
19					60		250	35	
20					4		250	19	
21			14,000		60		250	30	
22									
23					20		250	29	
24									
25					20		375	40	
26					70		325	48	
27					75		250	45	
28									
29					54		250	30	
30					24		75	20	
31									
รวมรับ	8,908	-	21,650	2,550					
รวมจ่าย	1,189	-	8,000	825					
คงเหลือ	7,719	-	13,650	1,725					

ลงชื่อ.....ผู้รับใบอนุญาต

(นายวัฒนา ชูประดิษฐ์ฐานนท์)

วันที่ 1 สิงหาคม พ.ศ. 2565

ช่องหมายเหตุ สำหรับเมื่อรับใหม่ให้ลงว่าโดยอนุญาตฉบับที่ลงวันที่เท่าใดถ้าจ่ายให้ลงลายมือผู้รับให้เป็นหลักฐาน

บัญชีรายละเอียดรายการวัดฐานะเปิดประจำสถานที่ทำการของผู้รับใบอนุญาต

วัน, เดือน, ปี	รายการรับ				รายการจ่าย				หมายเหตุ
	วัดฐานะเปิด	จำนวน	เงินต้น	ดอกเบี้ย	จำนวน	เงินต้น	ดอกเบี้ย	ดอกเบี้ย	
ยอดยกมา	6,605	-	11,200	-	-	-	-	-	
ตุลาคม 2565	-	-	-	-	-	-	3,275	504	
มีนาคม 2565	3,150	-	-	-	-	-	2,525	432	
เมษายน 2565	-	-	14,000	-	-	-	4,250	645	
พฤษภาคม 2565	3,150	-	-	-	-	-	3,650	566	
มิถุนายน 2565	-	-	-	-	-	-	3,850	462	
กรกฎาคม 2565	-	-	14,000	-	-	-	8,000	825	
รวมรับ	12,905	-	39,200	-					
รวมจ่าย	5,186	-	25,550	-					
คงเหลือ	7,719	-	13,650	-					

 ลงชื่อ.....ผู้รับใบอนุญาต
 (นายวัฒนา สุประดิษฐ์นันท์)
 วันที่ 1 สิงหาคม พ.ศ. 2565

บัญชีรายละเอียดขอวัดกระเบิด ประจำเดือน สิงหาคม พ.ศ. 2565

ผู้รับใบอนุญาต บริษัท ปรีณดา จำกัด (มหาชน) 21396/15737 ใช้ที่ตำบล ห้วยกะปิ อำเภอเมืองชลบุรี จังหวัดชลบุรี

ใบอนุญาตฉบับที่ 1/2565 ลงวันที่ 24 มกราคม พ.ศ. 2565 สำหรับใช้การ ระเบิดหิน

วันที่	รายการรับ				รายการจ่าย				หมายเหตุ
	วัดกระเบิด	จำนวนเมตร	แอมโมเนียม	เก็บดอก	วัดกระเบิด	จำนวนเมตร	แอมโมเนียม	เก็บดอก	
เหลือจากเดือนก่อน	7,719	-	13,650	1,725					
วันที่ 1									
2									
3					80		200	55	
4									
5					90		125	15	
6									
7									
8					30		50	30	
9					180		200	20	
10					54		200	10	
11					30		125	10	
12									
13					45		275	15	
14									
15					60		350	20	
16									
17					165		375	60	
18					50		300	25	
19					90		150	20	
20					125		250	40	
21									
22					49		275	27	
23					140		1,050	40	
24					135		1,150	25	
25					28		650	16	
26					130		200	20	
27					150		325	20	
28									
29					62		300	30	
30					22		100	25	
31					131		275	20	
รวมรับ	7,719	-	13,650	1,725					
รวมจ่าย	1,846	-	6,925	543					
คงเหลือ	5,873	-	6,725	1,182					

ลงชื่อ.....ผู้รับใบอนุญาต

(นายวัฒนา คูประสิทธิ์ฐานนท์)

วันที่ 1 กันยายน พ.ศ. 2565

ช่องหมายเหตุ สำหรับเมื่อรับใหม่ให้ลงว่าได้อนุญาตฉบับที่ลงวันที่เท่าใดถ้าจ่ายให้ลงลายมือผู้รับไว้เป็นหลักฐาน

บัญชีรายละเอียดรายการวัดฐานะเปิดประจำสถานที่ทำการของผู้รับใบอนุญาต

วัน, เดือน, ปี	รายการรับ				รายการจ่าย			หมายเหตุ
	วัดฐานะเปิดได้	จำนวนเมตร	แอมป์เหนี่ยวนำในเครท	เก็บดอกเบี้ย	วัดฐานะเปิดได้	จำนวนเมตร	แอมป์เหนี่ยวนำในเครท	เก็บดอกเบี้ย
ยอดยกมา	6,605	-	11,200	1,159	-	-	-	-
กุมภาพันธ์ 2565	-	-	-	-	740	-	3,275	504
มีนาคม 2565	3,150	-	-	4,000	645	-	2,525	432
เมษายน 2565	-	-	14,000	-	1,105	-	4,250	645
พฤษภาคม 2565	3,150	-	-	-	906	-	3,650	566
มิถุนายน 2565	-	-	-	-	601	-	3,850	462
กรกฎาคม 2565	-	-	14,000	-	1,189	-	8,000	825
สิงหาคม 2565	-	-	-	-	1,846	-	6,925	543
รวมรับ	12,905	-	39,200	5,159				
รวมจ่าย	7,032	-	32,475	3,977				
คงเหลือ	5,873	-	6,725	1,182				

ลงชื่อ.....ผู้รับใบอนุญาต
Ra
 (นายวัฒนา อุประคิยฐานนท์)
 วันที่ 1 กันยายน พ.ศ. 2565

บัญชีรายละเอียดยอดวัดระเบิด ประจำเดือน กันยายน พ.ศ. 2565

ผู้รับใบอนุญาต บริษัท ปรีดา จำกัด (มหาชน) 21396/15737 ใช้ที่ตำบล ห้วยกะปิ อำเภอเมืองชลบุรี จังหวัดชลบุรี

ใบอนุญาตฉบับที่ 1/2565 ลงวันที่ 24 มกราคม พ.ศ. 2565 สำหรับใช้การ ระเบิดหิน

วันที่	รายการรับ				รายการจ่าย				หมายเหตุ
	วัดระเบิด	จำนวนเมตร	แอมโมเนียม	แก๊สออก	วัดระเบิด	จำนวนเมตร	แอมโมเนียม	แก๊สออก	
เหลือจาก เดือนก่อน	5,873	-	6,725	1,182					
วันที่ 1					45		300	15	
2					40		200	15	
3					45		175	10	
4					71		250	15	
5									
6					48		300	15	
7					40		250	10	
8									
9					71		150	10	
10					80		250	10	
11									
12					180		75	17	
13					90		225	10	
14					130		125	30	
15					109		125	43	
16					90		125	25	
17					90		250	25	
18									
19					56		75	24	
20	5,400			3,825	107		175	36	
21					130		75	74	
22									
23					180		175	80	
24			14,000		140		650	65	
25									
26					90		750	50	
27					45		175	30	
28					140		900	70	
29					86		300	100	
30					180		750	50	
31									
รวมรับ	11,273	-	20,725	5,007					
รวมจ่าย	2,283	-	6,825	829					
คงเหลือ	8,990	-	13,900	4,178					

ลงชื่อ.....ผู้รับใบอนุญาต

(นายวัฒนา ภูประติมานนท์)

วันที่ 1 ตุลาคม พ.ศ. 2565

ขอหมายเหตุ สำหรับเมื่อรับใหม่ให้ส่งว่าโดยอนุญาตฉบับที่ลงวันที่เท่าใดจ่ายให้ลงลายมือผู้รับไว้เป็นหลักฐาน

บัญชีรายละเอียดรายการวัตถุประสงค์ประจำสถานที่ทำการของผู้รับใบอนุญาต

วัน, เดือน, ปี	รายการรับ			รายการจ่าย			หมายเหตุ
	วัตถุประสงค์	จำนวน	แอมโมเนียมในครก	วัตถุประสงค์	จำนวน	แอมโมเนียมในครก	
ยอดยกมา	6,605	-	11,200	-	-	-	-
กุมภาพันธ์ 2565	-	-	-	740	-	3,275	504
มีนาคม 2565	3,150	-	-	645	-	2,525	432
เมษายน 2565	-	-	14,000	1,105	-	4,250	645
พฤษภาคม 2565	3,150	-	-	906	-	3,650	566
มิถุนายน 2565	-	-	-	601	-	3,850	462
กรกฎาคม 2565	-	-	14,000	1,189	-	8,000	825
สิงหาคม 2565	-	-	-	1,846	-	6,925	543
กันยายน 2565	5,400	-	14,000	2,283	-	6,825	829
ตุลาคม 2565	-	-	-	819	-	4,475	402
รวมรับ	18,305	-	53,200				
รวมจ่าย	10,134	-	43,775				
คงเหลือ	8,171	-	9,425				

ลงชื่อ.....*h n*.....ผู้รับใบอนุญาต
 (นายวัฒนา อุประสิทธิ์ฐานนท์)
 วันที่ 1 พฤศจิกายน พ.ศ. 2565

บัญชีรายละเอียดของคั้วระเบิด ประจำเดือน ตุลาคม พ.ศ. 2565

ผู้รับใบอนุญาต บริษัท ปรีชา จำกัด (มหาชน) 21396/15737 ใช้ที่ตำบล ห้วยกะปิ อำเภอเมืองชลบุรี จังหวัดชลบุรี
ใบอนุญาตฉบับที่ 1/2565 ลงวันที่ 24 มกราคม พ.ศ. 2565 สำหรับใช้การ ระเบิดหิน

วันที่	รายการรับ				รายการจ่าย				หมายเหตุ
	วัดระเบิด	จำนวนเมตร	แอมโมเนียมฯ	เก็บปดอก	วัดระเบิด	จำนวนเมตร	แอมโมเนียมฯ	เก็บปดอก	
เหลือจาก เดือนก่อน	8,990	-	13,900	4,178					
วันที่ 1					45		125	30	
2									
3					45		650	30	
4					38		725	4	
5					27		75	12	
6					40		200	10	
7					43		150	10	
8					45		250	15	
9									
10					40		150	10	
11									
12									
13									
14					36		175	10	
15					45		225	20	
16									
17					40		200	10	
18					40		125	10	
19					40		225	10	
20					45		150	30	
21					44		200	20	
22					40		150	10	
23									
24					41		175	10	
25					30		125	40	
26					23		100	26	
27									
28									
29					35		125	40	
30									
31					37		175	45	
รวมรับ	8,990	-	13,900	4,178	<div style="display: flex; align-items: center;"> <div style="flex: 1;">  ลงชื่อ.....ผู้รับใบอนุญาต (นายวัฒนา อูประคัมฐานนท์) วันที่ 1 พฤศจิกายน พ.ศ. 2565 </div> </div>				
รวมจ่าย	819	-	4,475	402					
คงเหลือ	8,171	-	9,425	3,776					

ข้อหมายเหตุ สำหรับเมื่อรับใหม่ให้ลงว่าโดยอนุญาตฉบับที่ลงวันที่เท่าใดจ่ายให้ลงตามชื่อผู้รับไว้เป็นหลักฐาน

บัญชีรายละเอียดรายการวัตถุประสงค์เปิดประจำสถานที่ทำการของผู้รับใบอนุญาต

วัน, เดือน, ปี	รายการรับ				รายการจ่าย				หมายเหตุ
	วัตถุประสงค์	จำนวนเมตร	เดบิตในใบเสร็จ	เก็บบิล	วัตถุประสงค์	จำนวนเมตร	เดบิตในใบเสร็จ	เก็บบิล	
ยอดยกมา	6,605	-	11,200	1,159	-	-	-	-	
กุมภาพันธ์ 2565	-	-	-	-	740	-	3,275	504	
มีนาคม 2565	3,150	-	-	4,000	645	-	2,525	432	
เมษายน 2565	-	-	14,000	-	1,105	-	4,250	645	
พฤษภาคม 2565	3,150	-	-	-	906	-	3,650	566	
มิถุนายน 2565	-	-	-	-	601	-	3,850	462	
กรกฎาคม 2565	-	-	14,000	-	1,189	-	8,000	825	
สิงหาคม 2565	-	-	-	-	1,846	-	6,925	543	
กันยายน 2565	5,400	-	14,000	3,825	2,283	-	6,825	829	
รวมรับ	18,305	-	53,200	8,984					
รวมจ่าย	9,315	-	39,300	4,806					
คงเหลือ	8,990	-	13,900	4,178					

ลงชื่อ.....ผู้รับใบอนุญาต

(นายวัฒนา อุประติษฐาเนนท์)

วันที่ 1 ตุลาคม พ.ศ. 2565

ภาคผนวก ก

คณะกรรมการมวลชนสัมพันธ์

คำสั่ง บริษัท ปรีนคา จำกัด (มหาชน)

1/2562

เรื่อง แต่งตั้งคณะกรรมการมวลชนสัมพันธ์ ประทานบัตรที่ 21396/15737

โครงการเหมืองแร่หินอุตสาหกรรมชนิดหินปูน เพื่ออุตสาหกรรมก่อสร้าง
ตั้งอยู่ที่ ตำบลห้วยกะปิ อำเภอเมืองชลบุรี จังหวัดชลบุรี

ด้วย บริษัท ปรีนคา จำกัด (มหาชน) ผู้ถือ ประทานบัตรที่ 21396/15737 โครงการเหมืองแร่หิน
อุตสาหกรรมชนิดหินปูน เพื่ออุตสาหกรรมก่อสร้าง ตั้งอยู่ที่ ตำบลห้วยกะปิ อำเภอเมืองชลบุรี จังหวัดชลบุรี
มีความประสงค์จะจัดตั้ง คณะกรรมการมวลชนสัมพันธ์ เพื่อดำเนินการตามอำนาจหน้าที่ในเงื่อนไข
มาตรการป้องกันและแก้ไขผลกระทบสิ่งแวดล้อม ของสำนักงานนโยบายและแผนทรัพยากรธรรมชาติและ
สิ่งแวดล้อม และเงื่อนไขการอนุญาตประทานบัตร ของกรมอุตสาหกรรมพื้นฐานและการเหมืองแร่

ดังนั้น เพื่อให้เป็นไปตามเงื่อนไขการอนุญาตดังกล่าว และสอดคล้องกับนโยบายผู้ถือประทานบัตร
ที่ต้องการส่งเสริมให้ภาคส่วนที่เกี่ยวข้องมีส่วนร่วมให้ความคิดเห็น และ ข้อเสนอแนะ การประกอบกิจการ
เหมืองแร่ เพื่อให้กิจการและชุมชนอยู่ร่วมกันได้ บริษัท ปรีนคา จำกัด (มหาชน) จึงแต่งตั้งคณะกรรมการ
มวลชนสัมพันธ์ ประทานบัตรที่ 21396/15737 ตั้งอยู่ที่ ตำบลห้วยกะปิ อำเภอเมืองชลบุรี จังหวัดชลบุรี โดยมี
องค์ประกอบของคณะกรรมการและอำนาจหน้าที่ดังนี้

องค์ประกอบคณะกรรมการ

1		นายกองค์การบริหารส่วนตำบลหนองขำคอก	คณะที่ปรึกษา
2		นายกเทศมนตรีเทศบาลตำบลห้วยกะปิ	คณะที่ปรึกษา
3		เจ้าอาวาสวัดวังตะโก	คณะที่ปรึกษา
4		ปลัดเทศบาลตำบลห้วยกะปิ	คณะที่ปรึกษา
5		ปลัดองค์การบริหารส่วนตำบลหนองขำคอก	คณะที่ปรึกษา
6		กองสาธารณสุข อบต.หนองขำคอก	คณะที่ปรึกษา
7		ผอ.กองสาธารณสุข ทด.ห้วยกะปิ	คณะที่ปรึกษา
8		ผู้อำนวยการโรงเรียนบ้านวังตะโก	คณะที่ปรึกษา
9		ที่ปรึกษา บริษัท ธารรัก จำกัด	คณะที่ปรึกษา
10		ศูนย์พัฒนาเด็กเล็กชุมชนบ้านวังตะโก	คณะที่ปรึกษา

11		บริษัท ธารรัก จำกัด	คณะที่ปรึกษา/เลขานุการ
12		กรรมการผู้จัดการ บริษัท ธารรัก จำกัด	ประธานกองทุน
13		กรรมการผู้จัดการ บริษัท โรงโมหินทวิสิน จำกัด	ประธานกองทุน
14		ผู้จัดการ บริษัท ปรีนดา จำกัด (มหาชน)	ประธานกองทุน
15		บริษัท โรงโมหินทวิสิน จำกัด	ประธานร่วม
16		ห้างหุ้นส่วนจำกัด สันทิตย์ศิริ	ประธานร่วม
17		บจก. เทปติลาแอนด์เกรทซัพพลาย	ประธานร่วม
18		ผอ. โรงพยาบาลส่งเสริมสุขภาพ ต.หนองช้างคอก	คณะกรรมการ
19		ผอ. โรงพยาบาลส่งเสริมสุขภาพ ต.ห้วยกะปิ	คณะกรรมการ
20		ผู้ใหญ่บ้าน หมู่ 7 ต.หนองช้างคอก	คณะกรรมการ
21		กำนัน ต.ห้วยกะปิ	คณะกรรมการ
22		ผู้ใหญ่บ้าน หมู่ 5 ต.เหมือง	คณะกรรมการ
23		อสม. หมู่ 7 ต.หนองช้างคอก	คณะกรรมการ
24		อสม. หมู่ 7 ต.ห้วยกะปิ	คณะกรรมการ
25		ตัวแทนราษฎร หมู่ที่ 7 ต.หนองช้างคอก	คณะกรรมการ
26		ตัวแทนราษฎร หมู่ที่ 6 ต.ห้วยกะปิ	คณะกรรมการ
27		บริษัท ปรีนดา จำกัด (มหาชน)	คณะกรรมการ
28		บริษัท ปรีนดา จำกัด (มหาชน)	คณะกรรมการ/เลขานุการ
29		บริษัท โรงโมหินทวิสิน จำกัด	คณะกรรมการ
30		บริษัท ธารรัก จำกัด	เลขานุการ
31		บริษัท สุวดี จำกัด	คณะกรรมการ/เลขานุการ
32		บริษัท สุวดี จำกัด	คณะกรรมการ
33		บริษัท สุวดี จำกัด	คณะกรรมการ
34		บริษัท อิงอรซัพพลาย จำกัด	คณะกรรมการ
35		บริษัท โรงโมหินทวิสิน จำกัด	คณะกรรมการ/เลขานุการ

ให้คณะกรรมการมีอำนาจหน้าที่ดังนี้

1. พิจารณาให้ความเห็นชอบแผนงานและงบประมาณที่เกี่ยวข้องกับกิจกรรม หรือ โครงการเฝ้าระวังสุขภาพ และ โครงการพัฒนาหมู่บ้านรอบพื้นที่เหมืองแร่
2. ตรวจสอบผลการดำเนินงานกองทุนในพื้นที่ กองทุนเฝ้าระวังสุขภาพ และ กองทุนพัฒนาหมู่บ้านรอบพื้นที่เหมืองแร่ พร้อมทั้งให้ข้อคิดเห็น ก่อนนำเสนอผลการดำเนินงาน ให้หน่วยงานที่เกี่ยวข้องทราบ

3. ตรวจสอบและพิจารณาแก้ไขปัญหาที่ประชาชนร้องเรียนว่าได้รับผลกระทบจากการประกอบกิจการของบริษัท ปรีณดา จำกัด (มหาชน)
4. พิจารณาให้ความเห็นชอบระเบียบคณะกรรมการมวลชนสัมพันธ์ เพื่อเป็นกรอบการดำเนินการของคณะกรรมการ รวมทั้งการแต่งตั้งผู้มีอำนาจลงนามเบิกจ่ายงบประมาณกองทุนเล่าะวังสุขภาพ และ กองทุนพัฒนาหมู่บ้านรอบพื้นที่เหมืองแร่
5. ดำเนินการอื่น ๆ ตามที่ได้รับมอบหมาย

ทั้งนี้ ตั้งแต่บัดนี้เป็นต้นไป

สั่ง ณ วันที่ 19 มีนาคม พ.ศ. 2562



(นายวัฒนา คูประสิทธิ์ฐานนท์)

บริษัท ปรีณดา จำกัด (มหาชน)



บริษัท ธารรัก จำกัด

เลขที่ 2/4 หมู่ 7 ต.หนองช้างคอก อ.เมือง จ.ชลบุรี 20000 โทร. (038) 275863-4

รายงานการประชุมคณะกรรมการมวลชนสัมพันธ์

ครั้งที่ ๑ ประจำปี ๒๕๖๔

กองทุนเฝ้าระวังสุขภาพ และ กองทุนพัฒนาหมู่บ้านรอบพื้นที่เมืองแร่

โครงการเหมืองแร่หินอุตสาหกรรมชนิดหินปูนและหินแกรนิต เพื่ออุตสาหกรรมก่อสร้าง

ของบริษัท ธารรัก จำกัด ประทานบัตรที่ ๒๑๓๔๑/๑๕๖๐๘ และ บริษัท อารักษ์เทรดดิ้ง จำกัด เลขประทานบัตรที่ ๒๑๓๔๒/๑๕๖๐๘

บริษัท บรินดา จำกัด (มหาชน) ประทานบัตรที่ ๒๑๓๔๖/๑๕๖๓๗ และ บริษัท สุวลี จำกัด เลขประทานบัตรที่ ๒๑๓๕๓/๑๕๕๕๔

ผู้ร่วมประทานบัตร บริษัท เทพศิลาแaggerนารถ ชัยพลาย จำกัด และ ห้างหุ้นส่วนจำกัด สันทิตย์ศิริ และ บริษัท โรงไม้หินพิบูลย์รัตน์ จำกัด

ผู้ร่วมสมทบกองทุน บริษัท อิงอรชัยพลาย จำกัด

ตำบลหนองช้างคอก,ตำบลห้วยกะปิ อำเภอเมือง จังหวัดชลบุรี

วันจันทร์ที่ ๑ มีนาคม ๒๕๖๔ เวลา ๑๓.๓๐ น.

ณ ห้องประชุม บริษัท ธารรัก จำกัด

ผู้ร่วมประชุม

คณะที่ปรึกษา

- | | |
|-----|---|
| ๑. | นายกองค์การบริหารส่วนตำบลหนองช้างคอก |
| ๒. | นายกเทศมนตรีเทศบาลห้วยกะปิ |
| ๓. | เจ้าอาวาสวัดวังตะโก |
| ๔. | ปลัดเทศบาลตำบลห้วยกะปิ |
| ๕. | ปลัด อบต. หนองช้างคอก |
| ๖. | ผอ.กองสาธารณสุข อบต.หนองช้างคอก |
| ๗. | ผอ.กองสาธารณสุขและสิ่งแวดล้อม ทต.ห้วยกะปิ |
| ๘. | ผู้อำนวยการโรงเรียนบ้านวังตะโก |
| ๙. | ศูนย์พัฒนาเด็กเล็กชุมชนบ้านวังตะโก |
| ๑๐. | ที่ปรึกษา บริษัท ธารรัก จำกัด |
| ๑๑. | ผู้ดำเนินงานกองทุน / เลขานุการ |

คณะกรรมการ

- | | | |
|----|--------------------------------------|----------------------|
| ๑. | กรรมการผู้จัดการ บจก.ธารรัก | ประธานกองทุน |
| ๒. | กรรมการผู้จัดการ บจก.โรงไม้หินทวีสิน | ประธานกองทุน |
| ๓. | บริษัท บรินดา จำกัด (มหาชน) | ประธานกองทุน |
| ๔. | บริษัท สุวลี จำกัด | คณะกรรมการกองทุนร่วม |



บริษัท ธารรัก จำกัด

เลขที่ 2/4 หมู่ 7 ต.หนองช้างคอก อ.เมือง จ.ชลบุรี 20000 โทร. (038) 275863-4

๕.	บจก.โรงโม่หินพิบูลย์รัตน์	คณะกรรมการ
๖.	ห้างหุ้นส่วนจำกัด สิ้นทรัพย์ศิริ	คณะกรรมการ
๗.	บจก.เทพศิลาแaggerการท ัฐพลาย	คณะกรรมการ
๘.	ผญ.หมู่ ๗ ตำบลหนองช้างคอก	คณะกรรมการ
๙.	ผญ.หมู่ ๖ ตำบลห้วยกะปิ	คณะกรรมการ
๑๐.	ผอ.รพ.ส่งเสริมสุขภาพ ต.หนองช้างคอก	คณะกรรมการ
๑๑.	ผอ.รพ.ส่งเสริมสุขภาพ ต.ห้วยกะปิ	คณะกรรมการ
๑๒.	อสม.หมู่ ๗ ตำบลหนองช้างคอก	คณะกรรมการ
๑๓.	อสม.หมู่ ๖ ตำบลห้วยกะปิ	คณะกรรมการ
๑๔.	บริษัท โรงโม่หินทวีสิน จำกัด	คณะกรรมการ
๑๕.	บริษัท บรินดา จำกัด (มหาชน)	คณะกรรมการ
๑๖.	บริษัท บรินดา จำกัด (มหาชน)	คณะกรรมการ
๑๗.	บริษัท อิงอรฐพลาย จำกัด	คณะกรรมการ
๑๘.		คณะกรรมการ
๑๙.		คณะกรรมการ

ผู้จัดรายงานการประชุม / เลขานุการ

เวลา ๑๓.๓๐ น. [REDACTED] ประธานกองทุน กล่าวเปิดการประชุมมวลชนสัมพันธ์ ครั้งที่ ๑/๒๕๖๕
โดยมีนางศิริพร เสมอวงศ์ จะเป็นผู้นำดำเนินการประชุม ตามวาระ ดังต่อไปนี้

วาระที่ ๑. [REDACTED] แจ้งหัวข้อการประชุมดังต่อไปนี้

- เรื่องที่ ๑. รายงานค่าใช้จ่าย ปี ๒๕๖๔ และยอดเงินคงเหลือของทั้ง ๒ กองทุนปี ๒๕๖๕
- เรื่องที่ ๒. รายงานผลการดำเนินงานและโครงการที่ได้ทำเสร็จสิ้นแล้วของปี ๒๕๖๔
- เรื่องที่ ๓. รับโครงการเพื่อพิจารณาและขออนุมัติ มติจากคณะที่ปรึกษา และ คณะกรรมการ ประจำปี ๒๕๖๕

วาระที่ ๒. [REDACTED] ได้กล่าวถึงหัวข้อเรื่องตามวาระที่ ๑ .ดังต่อไปนี้

เรื่องที่ ๑. รายงานค่าใช้จ่าย ปี ๒๕๖๔ และยอดเงินคงเหลือของทั้ง ๒ กองทุนปี ๒๕๖๕

- กองทุนรายงานยอดเงินคงเหลือประจำปี ๒๕๖๔ แก่คณะที่ปรึกษาและคณะกรรมการ (ตามเอกสารแนบท้าย)



บริษัท ธารรัก จำกัด

เลขที่ 2/4 หมู่ 7 ต.หนองช้างคอก อ.เมือง จ.ชลบุรี 20000 โทร. (038) 275863-4

เรื่องที่ ๒. รายงานผลการดำเนินงานและโครงการที่ได้ทำเสร็จสิ้นแล้วของปี ๒๕๖๔

- ส่งมอบโครงการที่ทำและอนุมัติ พุดคุดถึงประโยชน์และเนื้องานที่ทำโครงการต่างๆของปี ๒๕๖๔

เรื่องที่ ๓. รับโครงการเพื่อพิจารณาและอนุมัติ มติจากคณะที่ปรึกษา และ คณะกรรมการ ประจำปี ๒๕๖๔

- เปิดรับโครงการจากชุมชนโดยรอบหนึ่งแนว เพื่อพิจารณาและอนุมัติ มติจากคณะที่ปรึกษา และ คณะกรรมการ ประจำปี ๒๕๖๔

ที่ประชุม รับทราบ

วาระที่ ๓. เรื่องอื่นๆ

- [REDACTED] ประธานกองทุนได้กล่าวฝากคณะที่ปรึกษา และ คณะกรรมการ ถึงการพิจารณาโครงการที่นำเสนอมาให้องค์กรประโยชน์และวัตถุประสงค์ที่ชัดเจนในการอนุมัติและดำเนินการโครงการ ของปี ๒๕๖๕
- [REDACTED] ประธานกองทุนได้กล่าวปิดการประชุมวาระสามัญ ครั้งที่ ๑ ประจำปี ๒๕๖๔

ที่ประชุม รับทราบ

หมายเหตุ : อันเนื่องมาจากสถานการณ์ COVID-๑๙ ได้เปลี่ยนไปใช้ที่ประชุมแบบ Open (สถานที่ร้านกาแฟแบบโปร่ง)

เลิกประชุม เวลา ๑๕.๐๐ น.

(นางสาวศิริพรรณ เสมอวงศ์)

ผู้จัดรายการประชุม

(นางศิริพร เสมอวงศ์)

ผู้ดำเนินการประชุมกองทุน

ประชุมกองทุนมวลชนสัมพันธ์ ครั้งที่ 1/2565 ประจำปี 2565

กองทุนพัฒนาหมู่บ้านรอบพื้นที่เหมืองแร่ และ กองทุนเฝ้าระวังสุขภาพ

บริษัท ปริณดา จำกัด (มหาชน) ประทานบัตรเลขที่ 21396/15737 (ฝั่งเขาเชิงเทียน)

1 มีนาคม พ.ศ. 2565



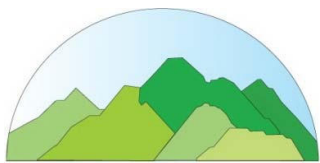

บริษัท ทอพ-คลาส คอนซัลแทนท์ จำกัด
TOP-CLASS CONSULTANT CO.,LTD

บริษัท ทอพ-คลาส คอนซัลแทนท์ จำกัด

204 เมืองทอง 2/3 ซอยพัฒนาการ 53 ถนนพัฒนาการ เขตสวนหลวง กรุงเทพฯ 10250

โทรศัพท์: 0-2322-5758 โทรศัพท์มือถือ: 09-3595-7745 โทรสาร: 0-2322-5759

อีเมลล์: top-class204@hotmail.com